

156 Impasse de la Bourgade
31670 LABEGE

FFPART
FOISSAC Frédéric
CHEMIN DE GAUTIS
31450 DEYME

Mob. client : 05 61 45 08 09
LABEGE, LE 13/06/2023

Référence : TROLLE

Accusé de réception N° 2023061143



LIVRAISON SEMAINE 36

CET ARC EST MODIFIABLE SOUS 48 HEURES. AU-DELA AUCUNE MODIFICIATION NE SERA ACCEPTEE.
LA COMMANDE SERA FABRIQUEE SUIVANT LES CARACTERISTIQUES CI-DESSOUS.
Les vues proposées sont en vue intérieure.

ANNULE ET REMPLACE
RAJOUT CJ DE 26MM REP 1, 2 ET 4

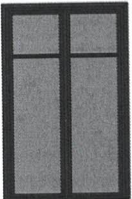
DESCRIPTIF

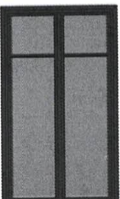
| | Qté | Désignation | L | H | P.U. HT | P.T. HT |
|---|-----|--|-------------------------|--------------------------|---------|---------|
| Repère : 0000000001  | 1 | Ensemble(s) comprenant : 1 - Couvre Joint intérieur de 3 cotés - recouvrement plat de 46mm - Couvre Joint intérieur de 3 cotés - recouvrement plat de 26mm Finition : RAL 7016 FSD 2 - châssis fixe Vitrage 4/20/4 Gaz argon intercalaire WE Avec petits-bois : PB 26*8 7016 Finition : RAL 7016 FSD Dont eco-contribution REP PMCB : Coût : 0,50 € | 1530 1530 697 | 2505 2505 2423 | 509,58 | 509,58 |
| | | | | | | |

| | Qté | Désignation | L | H | P.U. HT | P.T. HT |
|---|-----|---|--------------|--------------|----------|----------|
| Repère : 0000000002  | 1 | <ul style="list-style-type: none"> - châssis fixe - Couvre Joint intérieur de 3 cotés - recouvrement plat de 26mm - Couvre Joint intérieur de 3 cotés - recouvrement plat de 26mm - Dormant périphérique - Dormant 66mm coupe d'onglet avec pieds de clippage - Hauteur profil 78,1mm Vitrage 4/20/4 Gaz argon intercalaire WE Avec petits-bois : PB 26*8 7016 Finition : RAL 7016 FSD Dont eco-contribution REP PMCB : Coût : 0,50 € | 815 | 2505 | 390,10 | 390,10 |
| Repère : 0000000003  | 1 | Ensemble(s) comprenant : 1 - Couvre Joint intérieur de 3 cotés - recouvrement plat de 46mm - Couvre Joint intérieur de 3 cotés - recouvrement plat de 26mm Finition : RAL 7016 FSD 2 - châssis fixe Vitrage 4/20/4 Gaz argon intercalaire WE Avec petits-bois : PB 26*8 7016 Finition : RAL 7016 FSD Dont eco-contribution REP PMCB : Coût : 0,50 € | 1510 1510 | 2700 2700 | 559,13 | 559,13 |
| Repère : 0000000004  | 1 | Ensemble(s) comprenant : 1 - Couvre Joint intérieur de 3 cotés - recouvrement plat de 46mm - Couvre Joint intérieur de 3 cotés - recouvrement plat de 26mm Finition : RAL 7016 FSD 1 - châssis fixe Vitrage 4/20/4 Gaz argon intercalaire WE Avec petits-bois : PB 26*8 7016 Finition : RAL 7016 FSD 1 - Ouvrant à la française 2 vantaux - Seuil tubulaire 20mm Ouvrant à Gauche Hauteur Poignée : 1050 - SERRURE 3 POINTS A PENNE PERROQUET - Dormant porte Lourde de 67mm - Hauteur profil 78.3 mm - Seuil PMR Vitrage 4/20/4 Gaz argon intercalaire WE Finition : RAL 7016 FSD 1 - châssis fixe Vitrage 4/20/4 Gaz argon intercalaire WE Finition : RAL 7016 FSD 1 - châssis fixe Vitrage 4/20/4 Gaz argon intercalaire WE Avec petits-bois : PB 26*8 7016 Finition : RAL 7016 FSD | 4305 4305 | 2700 2700 | 3 108,69 | 3 108,69 |
| | | | 811 | 2618 | | |
| | | | 1590 | 2150 | | |
| | | | 1508 | 468 | | |
| | | | 824 | 2618 | | |

| | Qté | Désignation | L | H | P.U. HT | P.T. HT |
|--|-----|---|-----|------|---------|---------|
| | 1 | - châssis fixe Vitrage 4/20/4 Gaz argon intercalaire WE Avec petits-bois : PB 26*8 7016 Finition : RAL 7016 FSD Dont eco-contribution REP PMCB : Coût : 0,50 € <i>profil de liaison au dessus de la porte</i> | 832 | 2618 | | |

MONTANT TOTAL H.T. 4 567,50 €

T.V.A. à 20,00 % 913,50 €

MONTANT TOTAL T.T.C. 5 481,00 €

Détail éco-contribution REP PMCB :

H.T. : 2,00 €

T.V.A. à 20,00 % : 0,40 €

T.T.C. : 2,40 €

FOISSAC FERMETURES

16 D813

31450 MONTGISCARD

Tél. : 05 61 45 08 09

RCS Toulouse 794 849 547

A

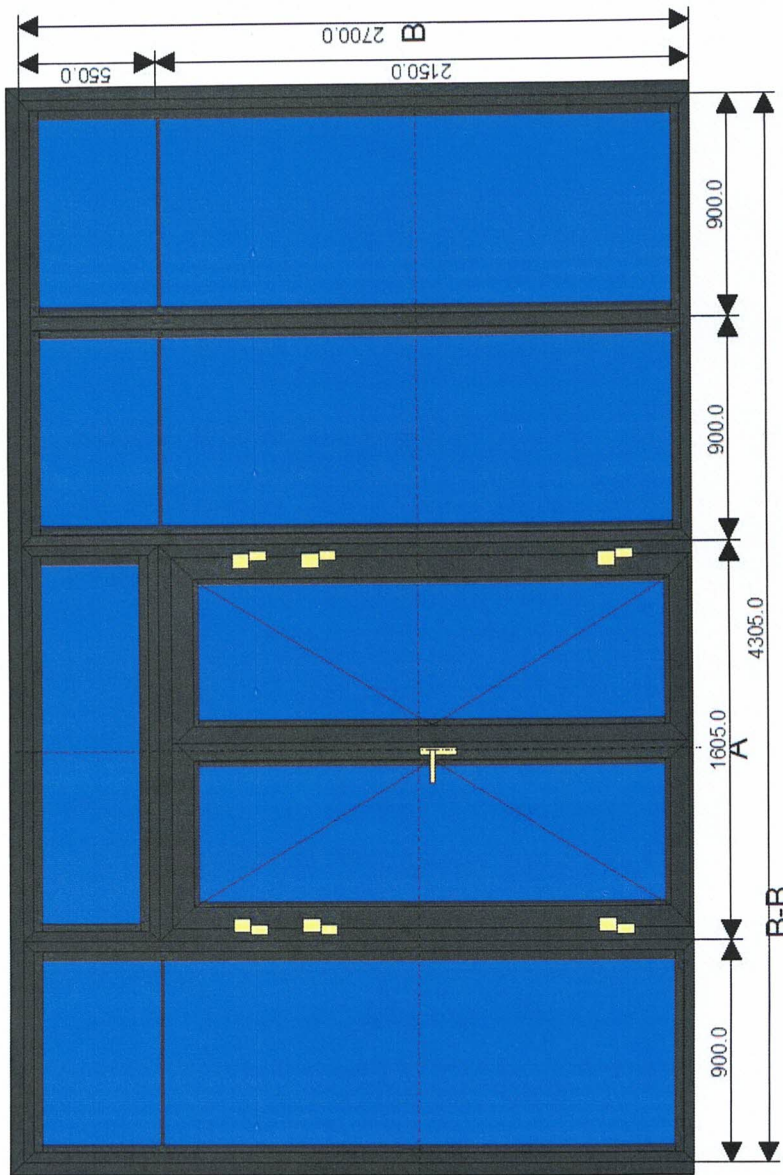

B

FOISSAC FERMETURES

16 D813
31450 MONTGISCARD
Tél. : 05 61 45 08 09
RCS Toulouse 794 849 547

A-A

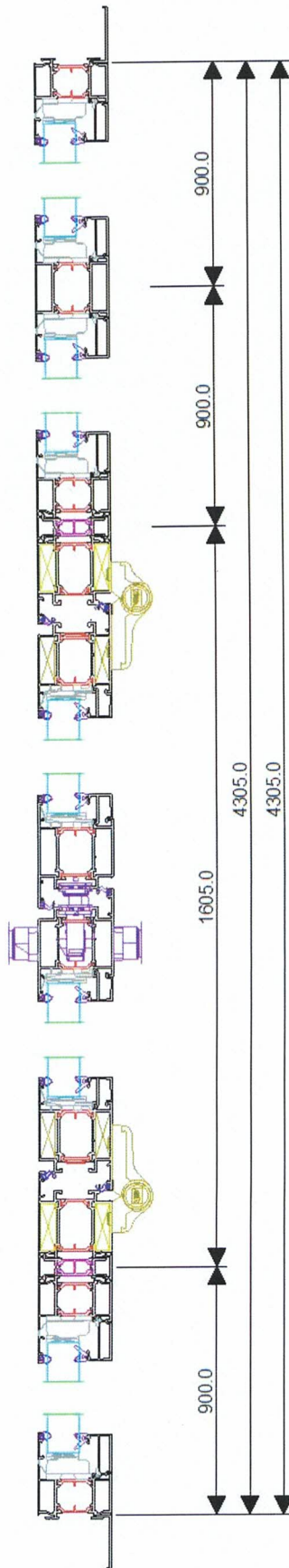
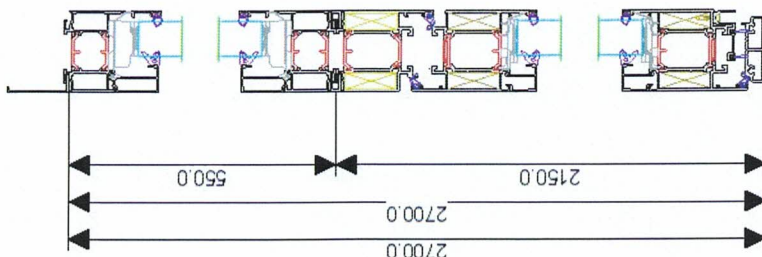

LALOI MENUISERIES SAS

Tél : +33 5 62 88 25 80 Fax : +33 5 62 88 32 81

Client : FFPART

Destinataire : FOISSAC FrédéricChantier:TROLLE

Châssis : Ensemble(s) compris:Echelle : 1/6 / Echelle de l'élévatDate : 13/06/2023

Repère : 0000000004